

ORGANIGRAMA I.E.I.F.E FEBRERO 2012

Art. 19, Fracc. II, Estructura Orgánica del Instituto

RESUMEN	
Área	Puestos
DIRECCION GENERAL	2
CONTRALORIA INTERNA	1
JURIDICO	2
CONTROL Y GESTION	4
ADMINISTRACION	15
COSTOS	7
PROYECTOS	7
NORMATIVIDAD	8
CONSTRUCCION	12
TOTAL	58



ESTRUCTURA ORGANIZACIONAL FEBRERO 2012

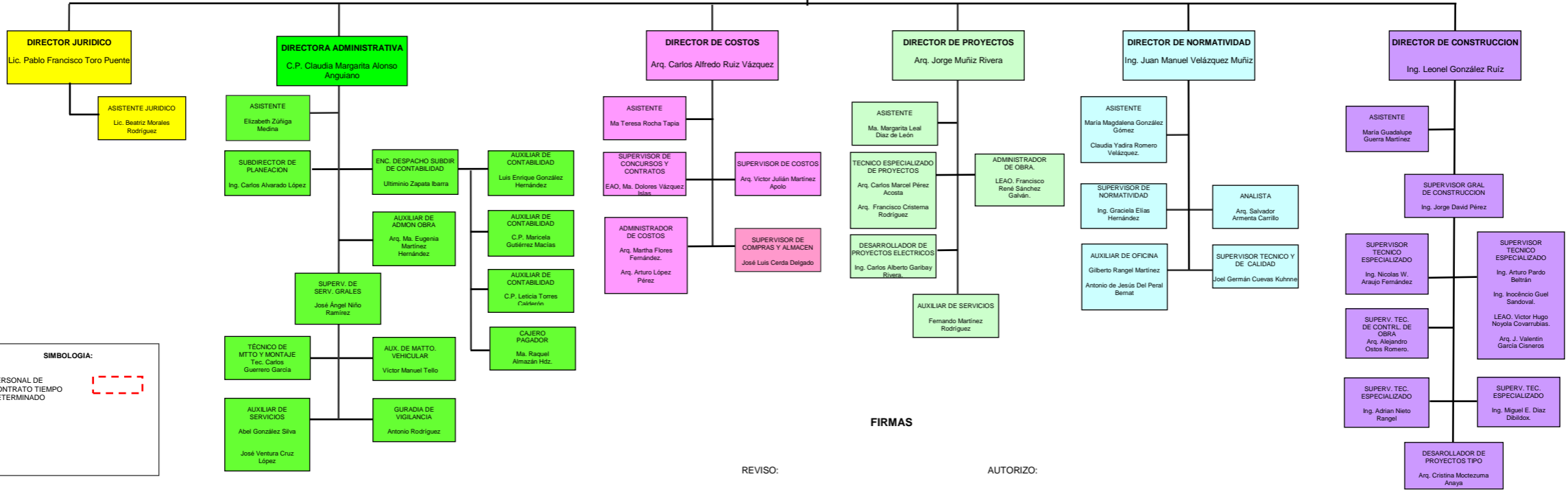

SIMBOLOGIA:
PERSONAL DE CONTRATO TIEMPO DETERMINADO

REVISO: C.P. CLAUDIA M. ALONSO ANGUIANO DIRECTORA ADMINISTRATIVA
AUTORIZO: ING. GEORGINA SILVA BARRAGAN DIRECTORA GENERAL